

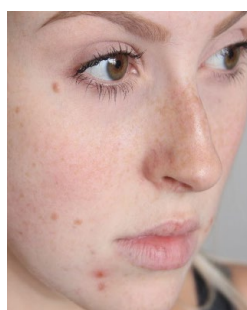

# BIOPHORA™

science made simple

## PEAU EXPOSÉE AUX ÉLÉMENTS / VIEILLISSEMENT NORMAL



La plupart des patients appartiennent à cette catégorie de peau. En plus des peelings glycoliques de 20 à 40 % effectués en cabinet (en dehors de Biophora) selon la tolérance, nous recommandons les produits de soins à domicile suivants, conçus pour traiter les dommages typiques causés par le soleil ou d'autres facteurs tels que l'exposition à des conditions climatiques difficiles, les polluants, le tabagisme, la déshydratation, l'hyperpigmentation, le mélasma, les éruptions hormonales et les conditions liées à l'âge telles que les ridules, les rides, les taches de soleil, la surface terne de la peau et la pigmentation inégale.

1. **Bioactive Cleanser** (Nettoyant bioactif)

Cette formulation au pH correct, composée de 1 % d'acide glycolique, d'extrait de thé vert et de vitamines C et E, exfolie les cellules mortes de la peau et possède des propriétés cicatrisantes et antioxydantes, sans dessécher la peau.

2. **Bioactive Solution** (Solution bioactif)

Ce tonique/exfoliant actif pour la peau contient 3 % d'acide glycolique et un mélange de plantes décongestionnantes, d'eucalyptus, de vitamine C et d'agents éclaircissants pour la peau.

**En option - AM et PM :**

**Hyaluronic Treatment Serum** (Sérum de traitement hyaluronique)

Un sérum hydratant puissant qui retient jusqu'à 1000 fois son poids en humidité, ce qui donne un teint jeune, rafraîchi et d'apparence rosée. Il contient une concentration particulièrement élevée d'acide hyaluronique (1,5 %) avec un poids moléculaire léger pour une absorption optimale qui repulpe la peau et lui donne un éclat sain. En plus de l'utilisation quotidienne par les clients, il peut également être utilisé par les professionnels lors de microneedling. Tous les ingrédients sont absorbés rapidement et maintenus sous la surface de la peau pour l'apaiser, la repulper et l'hydrater en profondeur.

3. **Antioxydant Moisturizer** (Hydratant antioxydant)

Hydratant anti-âge conçu pour prévenir et réparer les dommages causés par les radicaux libres. Il infuse l'hydratation en profondeur dans les couches supérieures de la peau, laissant une peau lisse, douce, souple et éclatante de santé. Cet hydratant non gras, riche en nutriments, contient le pouvoir antioxydant des vitamines A, D et E, ainsi que des propriétés de réparation et de cicatrisation cellulaires. Il régénère les lipides et favorise l'élasticité de la peau pour une apparence plus ferme, plus tendue et plus jeune, minimisant l'apparence des rides et ridules.

4. **Daily Protection SPF30** (Protection quotidienne SPF30)

Formule légère, non grasse, riche en antioxydants, avec barrière chimique et physique et dioxyde de titane. Bloc UVA/UVB à large spectre pour protéger la peau des rayons nocifs du soleil et des dommages causés par le soleil. L'utilisation quotidienne est un élément essentiel du protocole BIOPHORA. Les patients qui ne choisissent pas d'utiliser un écran solaire ne sont pas des candidats appropriés pour les peelings et les programmes BIOPHORA.

5. **Bioactive Gel 8%** (Gel bioactif 8)

Formule exfoliante avancée contenant de l'acide glycolique (8 %) et de l'acide salicylique, ainsi que de l'arbutine et de l'acide kojique comme agents d'éclaircissement de la peau, avec des ingrédients anti-inflammatoires et anti-acnéiques. Répartir 2-3 pompes dans la paume des mains et appliquer sur le visage et le cou. Éviter le contour des yeux. Utiliser un soir sur deux la première semaine et tous les soirs la deuxième semaine (selon la tolérance pour éviter les irritations).

**Option PM :**

**PURE C \*** - Vitamine C topique stable et pure à 100 %, aux propriétés éclaircissantes, antioxydantes et anti-âge. Ajouter une mesure au gel bioactif pour des résultats plus agressifs, selon la tolérance.

6. **Night Protection** (Protection nocturne)

Une crème de nuit anti-âge légère et apaisante qui agit comme une seconde peau, conçue pour retenir les ingrédients actifs, tout en nourrissant et en aidant à maintenir l'équilibre naturel de l'hydratation de la peau. Contient du niacinamide (vitamine B-3), un puissant ingrédient communiquant avec les cellules, qui améliore considérablement l'élasticité de la peau et aide à atténuer les décolorations. Ses propriétés non irritantes, apaisantes et cicatrisantes aident à redonner à la peau un teint et une texture sains, tout en repoussant les rides et ridules et en éclaircissant le teint.



# BIOPHORA™

science made simple

## ACNÉ / PEAU GRASSE



L'acné ou la peau grasse se caractérise par la présence de pustules ou de boutons, de pores dilatés, de points noirs, de points blancs ou d'éruptions fréquentes et par l'aspect brillant de la peau. En plus des peelings en cabinet (en particulier les peelings salicyliques selon la tolérance), nous recommandons les produits suivants pour la maison, conçus pour réduire l'accumulation de bactéries et libérer les débris qui obstruent les pores. L'objectif est d'augmenter le renouvellement cellulaire, ce qui permet aux pores de fonctionner normalement et de libérer le flux de sébum.

1. **Bioactive Cleanser** (Nettoyant bioactif)

Cette formule au pH correct, composée de 1 % d'acide glycolique, d'extrait de thé vert et de vitamines C et E, exfolie les cellules mortes de la peau et possède des propriétés cicatrisantes et antioxydantes, sans dessécher la peau.

2. **Bioactive Solution** (Solution bioactif)

Ce tonique/exfoliant actif pour la peau contient 3 % d'acide glycolique et un mélange de plantes décongestionnantes, d'eucalyptus, de vitamine C et d'agents éclaircissants pour la peau.

**OU recommande la Bioactive Solution Extra Strength 5%** (solution bioactif extra-forte à 5 %).

Un tonique/exfoliant plus actif avec un mélange d'acide glycolique à 5 %, de plantes décongestionnantes, d'eucalyptus, de vitamine C et d'agents d'éclaircissement de la peau. Recommandé selon la tolérance pour les peaux acnéiques ne répondant pas au traitement.

3. **Light Hydration** - Un sérum anti-âge léger, contenant des peptides, des antioxydants, de l'acide hyaluronique et des vitamines A, B, C, D3 et E. Cette formule hautement efficace régénère les cellules et stimule la production de collagène, d'élastine et de fibronectine - des éléments qui lient les tissus, minimisant ainsi l'apparence des rides et ridules. Il délivre efficacement des émollients et des nutriments à la peau sans résidus huileux et ses propriétés de fixation de l'eau empêchent la perte d'humidité. C'est un hydratant idéal pour les peaux grasses, mais il convient à tous les types de peau pour une hydratation légère qui donne à la peau un aspect plus rebondi et plus jeune.

4. **Daily Protection SPF30** - Formule légère, non grasse, riche en antioxydants, barrière chimique et physique avec dioxyde de titane. Bloc UVA/UVB à large spectre pour protéger la peau des rayons nocifs du soleil et prévenir les dommages causés par le soleil. L'utilisation quotidienne est un élément essentiel du protocole BIOPHORA. Les patients qui ne choisissent pas d'utiliser un écran solaire ne sont pas des candidats appropriés pour les peelings et les programmes BIOPHORA.

**Option AM ou PM :**

**Spotless** : Ce traitement ponctuel à base d'argile aux tons neutres aide à clarifier rapidement et efficacement la peau sujette à l'acné grâce à des ingrédients cicatrisants et purifiants sans assécher les zones environnantes. Il contient 5 % d'acide lactique, 2 % d'acide salicylique, 2 % d'acide glycolique, 2 % de niacinamide et 3 % d'huile d'arbre à thé. Appliquer uniquement sur la zone affectée afin d'éviter toute irritation sévère, tenir à l'écart des yeux. Peut être utilisé le matin ou le soir selon les besoins.

5. **Bioactive Gel 8%** (Gel bioactif 8 %)

Formule exfoliante avancée contenant de l'acide glycolique (8 %) et de l'acide salicylique, ainsi que de l'arbutine et de l'acide kojique comme agents d'éclaircissement de la peau, avec des ingrédients anti-inflammatoires et anti-acnéiques.

En option, PM :

**PURE C\*** - Vitamine C topique stable et pure à 100 %, aux propriétés éclaircissantes, antioxydantes et anti-âge. Ajouter une mesure au gel bioactif pour des résultats plus agressifs, selon la tolérance.

6. **Antibac Veil** - Une crème légère, antibactérienne et anti-sébum aux propriétés non irritantes. Elle contient de l'acide salicylique qui aide à dégager les pores et à prévenir l'accumulation de bactéries. Son voile protecteur scelle l'hydratation tout en matifiant efficacement la peau pour une apparence plus claire et moins d'éruptions cutanées. Contient du niacinamide (vitamine B-3), un puissant ingrédient communiquant avec les cellules, qui améliore considérablement l'élasticité de la peau et contribue à atténuer les décolorations.

## PEAU SENSIBLE / SÈCHE / PEAU MATURE



Certaines personnes ont une peau particulièrement sensible ou sèche. Cette catégorie peut inclure les tons de peau plus clairs sur l'échelle de Fitzpatrick, qui sont plus sensibles au soleil, aux produits chimiques, aux parfums, aux teintures, aux aliments, aux tissus rugueux, etc. Des affections telles que l'eczéma et le psoriasis peuvent également être incluses dans cette catégorie. Ce type de peau peut réagir par des rougeurs, des brûlures et des démangeaisons à l'acide glycolique, à l'acide salicylique ou à d'autres ingrédients actifs. La peau vieillissante, à faible teneur en lipides, peut également avoir besoin d'une hydratation supplémentaire et d'une exfoliation plus douce et devrait donc commencer dans cette catégorie. Outre l'exfoliant enzymatique Biophora et les peelings à l'acide lactique, les produits suivants aideront à guérir et à normaliser la peau, voire à permettre progressivement l'utilisation de traitements et de produits plus progressifs.

1. **Calming Cleanser** (Nettoyant apaisant) - Un nettoyant doux, hydratant, au pH correct, contenant des plantes et des extraits apaisants et hydratants à base d'aloès, de vitamine C et E.

2. **Calming Toner** - Un tonique hydratant apaisant, au pH correct, riche en nutriments et en plantes, à base d'aloès, d'extrait d'hamamélis et de camomille, conçu pour rafraîchir, tonifier et hydrater les peaux irritées et sensibles.

### Option AM ou PM

**Après Soothing Serum** - Un sérum calmant parfait pour l'hydratation quotidienne grâce à ses propriétés apaisantes et réparatrices dérivées de plantes actives, de niacinamide et d'une concentration particulièrement élevée d'acide hyaluronique à 1 %. Jus de feuille d'Aloe Barbadensis, extrait de champignon, extrait de racine de ginseng, probiotiques, hyaluronate de sodium et acide hyaluronique. Excellent pour la guérison rapide de l'eczéma, des peaux sensibles, des lèvres sèches et craquelées et du nez. Calme efficacement l'inflammation et l'irritation pour une amélioration globale du teint. Très efficace comme sérum cicatrisant après une intervention.

3. **DermaRich Moisturizer** - Hydratant antioxydant et émollient contenant des nutriments nourrissants, apaisants et hydratants de qualité supérieure, notamment de l'extrait de pépins de raisin, de l'extrait de thé vert, de la camomille et de la vitamine E.

4. **Daily Protection SPF30** - Formule légère, non grasse, riche en antioxydants, barrière chimique et physique avec dioxyde de titane. Bloc UVA/UVB à large spectre pour protéger la peau des rayons nocifs du soleil et prévenir les dommages causés par le soleil. L'utilisation quotidienne est un élément essentiel du protocole BIOPHORA. Les patients qui ne choisissent pas d'utiliser un écran solaire ne sont pas des candidats appropriés pour les peelings et les programmes BIOPHORA.

### PM facultatif

**SenCitric Lotion** - Une formule légère à base d'acide citrique, l'un des acides alpha-hydroxylés dérivés des agrumes. La lotion offre des propriétés douces et non irritantes pour une utilisation quotidienne à domicile pour tous les types de peau. Elle aide à réparer et à maintenir l'amélioration de la peau endommagée par le soleil et est efficace pour les peaux sensibles souffrant d'acné, de rosacée, de pigmentation inégale, de taches solaires, de peau âgée et de ridules. Il raffermit, lisse et améliore le tonus et la texture de la peau sans irritation. Appliquer une petite quantité de produit sur le visage tous les deux soirs, après le tonique calmant et le sérum apaisant.

### Optionnel PM

**Lactic Acid Serum** - Exfolie, éclaircit et lisse, réduisant l'apparence des crevasses, des imperfections, de la texture rugueuse, des petites bosses, des dommages causés par le soleil et des décolorations liées à l'âge. Avec 10 % d'acide lactique, du niacinamide, 2 % d'acide salicylique et du hyaluronate de sodium, il est excellent pour la guérison rapide de l'eczéma et de la rosacée, la sensibilité, et améliore instantanément les rougeurs, l'irritation et l'inflammation.

5. **Gentle AHA Cream** (Crème douce AHA) - Une crème émolliente riche et efficace formulée avec 6% d'acide lactique et de la vitamine E pour exfolier en douceur et restaurer les qualités de jeunesse de la peau des peaux sensibles / sèches sans irritation.

6. **Night Protection** (Protection nocturne)

Une crème de nuit anti-âge légère et apaisante qui agit comme une seconde peau, conçue pour retenir les ingrédients actifs, tout en nourrissant et en aidant à maintenir l'équilibre naturel de l'hydratation de la peau. Ses propriétés non irritantes, apaisantes et cicatrisantes aident à redonner à la peau un teint et une texture sains tout en repoussant les rides et ridules. Contient du niacinamide (vitamine B-3), un puissant ingrédient de communication cellulaire qui améliore considérablement l'élasticité de la peau et contribue à atténuer les décolorations et à éclaircir le teint.



## ROSACEA SKIN

La rosacée est une affection cutanée vasculaire, semblable à l'acné, qui se caractérise par des rougeurs sur les joues, le nez et le menton. Elle peut se manifester par des capillaires brisés, des pustules, des pores plus larges et des plaques rouges enflammées d'eczéma. Les facteurs qui tendent à déclencher cette affection sont une réaction hypersensible au stress, aux émotions, à certains aliments, à l'alcool et aux changements de température. Bien qu'elle soit considérée comme un type de peau sensible, la rosacée présente ses propres variations dans le traitement ci-dessous.

1. **Calming Cleanser** (Nettoyant apaisant) - Un nettoyant apaisant, hydratant, au pH correct, avec des plantes et des extraits calmants et hydratants contenant de l'aloès, de la vitamine C et E.
2. **Calming Toner** (Tonique apaisant) - Un tonique hydratant apaisant, au pH correct, riche en nutriments et en plantes, à base d'aloès, d'extrait d'hamamélis et de camomille, conçu pour rafraîchir, tonifier et hydrater les peaux irritées et sensibles.
3. **Antioxydant Moisturizer** (Hydratant antioxydant) - Un hydratant antioxydant et émollient contenant des nutriments nourrissants, apaisants et hydratants de qualité supérieure, notamment de l'extrait de pépins de raisin, de l'extrait de thé vert, de la camomille et de la vitamine E.
4. **Daily Protection SPF 30** (Protection quotidienne SPF30) - Formule légère, non grasse, riche en antioxydants, barrière chimique et physique avec dioxyde de titane. Bloc UVA/UVB à large spectre pour protéger la peau des rayons nocifs du soleil et prévenir les dommages causés par le soleil. L'utilisation quotidienne est un élément essentiel du protocole BIOPHORA. Les patients qui ne choisissent pas d'utiliser un écran solaire ne sont pas des candidats appropriés pour les peelings et les programmes BIOPHORA.

### Etapes à intégrer pour de meilleurs résultats :

#### Lotion Sen-Citric

Une formule légère à base d'acide citrique, l'un des acides alpha-hydroxylés dérivés des agrumes. La lotion offre des propriétés douces et non irritantes pour une utilisation quotidienne à domicile pour tous les types de peau. Elle aide à réparer et à maintenir l'amélioration de la peau endommagée par le soleil et est efficace pour les peaux sensibles souffrant d'acné, de rosacée, de pigmentation inégale, de taches solaires, de peau âgée et de ridules. Il raffermit, lisse et améliore le tonus et la texture de la peau sans irritation. Appliquer une petite quantité de produit sur le visage tous les deux soirs, après le tonique calmant et le sérum apaisant.

#### Sérum à l'acide lactique

Exfolie, éclaircit et lisse la peau, réduisant l'apparence des crevasses, des imperfections, de la texture rugueuse, des petites bosses, des dommages causés par le soleil et des décolorations liées à l'âge. Acide lactique, niacinamide, acide salicylique et hyaluronate de sodium. Appliquer une petite quantité du bout des doigts sur le visage et le cou, en alternant tous les deux soirs avec la Crème Douce AHA selon la tolérance.

5. **Gentle AHA Cream** (Crème douce AHA) - Une crème émolliente riche et efficace formulée avec 6% d'acide lactique et de la vitamine E pour exfolier en douceur et restaurer les qualités de jeunesse de la peau sensible / sèche sans irritation.

6. **Night Protection** (Protection nocturne)

Une crème de nuit anti-âge légère et apaisante qui agit comme une seconde peau, conçue pour retenir les ingrédients actifs, tout en nourrissant et en aidant à maintenir l'équilibre naturel de l'hydratation de la peau. Contient du niacinamide (vitamine B-3), un puissant ingrédient de communication cellulaire qui améliore considérablement l'élasticité de la peau et aide à atténuer les décolorations. Ses propriétés non irritantes, apaisantes et cicatrisantes aident à redonner à la peau un teint et une texture sains, tout en repoussant les rides et ridules et en éclaircissant le teint.

## PEAU D'HOMME (KIT HOMME)



Les hommes ont des besoins très spécifiques en matière de soins de la peau. Même si les étapes de nettoyage, de conditionnement, de tonification, d'hydratation et de protection sont importantes pour tous les types de peau, en raison du rasage et de la prévention des bosses de rasage, ainsi que du soin de la peau sensibilisée, plusieurs produits BIOPHORA devraient être recommandés pour les régimes quotidiens des hommes également.

1. **Bioactive Cleanser** (Nettoyant bioactif)

Cette formule au pH correct, composée de 1 % d'acide glycolique, d'extrait de thé vert et de vitamines C et E, exfolie les cellules mortes de la peau et possède des propriétés cicatrisantes et antioxydantes, sans dessécher la peau.

2. **Bioactive Solution** (Solution bioactif)

Ce tonique/exfoliant actif pour la peau contient 3 % d'acide glycolique et un mélange de plantes décongestionnantes, d'eucalyptus, de vitamine C et d'agents éclaircissants pour la peau.

3. **Enzyme Exfoliator** (Exfoliant à base d'enzymes)

Ce puissant masque exfoliant "sans acide" contient des enzymes de fruits d'ananas et de papaye et des particules de gommage douces qui éliminent délicatement les cellules mortes sans risquer d'irriter la peau. Ce produit donne à la peau une apparence et une sensation de fraîcheur remarquables, réduisant ainsi les signes du vieillissement. Il est recommandé aux patients de l'utiliser une fois par semaine à la maison, seul ou avant d'utiliser le masque Freeze aux multivitamines.

4. **Sen-Citric Lotion10%** (Lotion Sen-Citrique 10 %)

Formule légère à base d'acide citrique, l'un des acides alpha-hydroxylés dérivés des agrumes. La lotion offre des propriétés douces et non irritantes pour une utilisation quotidienne à domicile pour tous les types de peau. Elle raffermi, lisse et améliore le teint et la texture de la peau sans irritation. Les hommes peuvent l'utiliser selon leur tolérance pour prévenir les bosses de rasage. Ce produit peut être appliqué avec ou à la place de la crème hydratante selon les besoins, avant la protection SPF.

5. **Daily Protection SPF30** (Protection quotidienne SPF30)

Formule légère, non grasse, riche en antioxydants, avec barrière chimique et physique et dioxyde de titane. Bloc UVA/UVB à large spectre pour protéger la peau des rayons nocifs du soleil et des dommages causés par le soleil. L'utilisation quotidienne est un élément essentiel du protocole BIOPHORA. Les patients qui ne choisissent pas d'utiliser un écran solaire ne sont pas des candidats appropriés pour les peelings et les programmes BIOPHORA.

6. **Night Protection** (Protection nocturne)

Une crème de nuit anti-âge légère et apaisante qui agit comme une seconde peau, conçue pour retenir les ingrédients actifs, tout en nourrissant et en aidant à maintenir l'équilibre naturel de l'hydratation de la peau. Contient du niacinamide (vitamine B-3), un puissant ingrédient de communication cellulaire qui améliore considérablement l'élasticité de la peau et aide à atténuer les décolorations. Ses propriétés non irritantes, apaisantes et cicatrisantes aident à redonner à la peau un teint et une texture sains, tout en repoussant les rides et ridules et en éclaircissant le teint.



## PRODUITS DE SPÉCIALITÉ



Il existe un certain nombre de produits BIOPHORA qui conviennent pour augmenter les résultats des catégories de produits de base pour la plupart des types de peau. Ces produits doivent être recommandés à la discrétion du technicien BIOPHORA pour améliorer le traitement en fonction de la tolérance, pour de meilleurs résultats et la satisfaction du patient.

- 1) **PURE "C"** - Cette vitamine C topique 100 % pure, hautement stable et absorbable (acide l-ascorbique) se dissout instantanément dans les produits BIOPHORA compatibles. Elle est efficace pour augmenter la production de collagène, réparer la peau et aider à la protéger contre les dommages futurs, tout en améliorant l'apparence des ridules et en affinant la texture et le teint de la peau. Pour des résultats plus agressifs, combiner avec des produits ayant un pH de 3,5 ou moins, tels que le Gel Bioactif, le Gel AHA Actif ou la Crème AHA Douce. Combiner avec un hydratant antioxydant, une protection SPF ou un hydratant DermaRich pour un régime moins agressif.
- 2) **Enzyme Exfoliator** - Ce puissant masque exfoliant "sans acide" contient des enzymes d'ananas et de papaye ainsi que de douces particules exfoliantes qui éliminent en douceur les cellules mortes sans risquer d'irriter la peau. Ce produit donne à la peau une apparence et une sensation de fraîcheur remarquables, réduisant ainsi les signes du vieillissement. Il est recommandé aux patients de l'utiliser une fois par semaine à la maison, seul ou avant d'utiliser le masque gel multivitamines.
- 3) **Traitement intensif anti-âge pour les yeux** - Une formule antioxydante et riche en plantes, légèrement hydratante et non irritante, spécialement conçue pour traiter la zone délicate du contour des yeux. Elle stimule la synthèse du collagène et améliore la circulation dans les capillaires pour repulper et raffermir les tissus sensibles des yeux. Elle est efficace pour réduire l'apparence des rides et ridules.
- 4) **Sen-Citric Lotion 10%** - Une formule légère à base d'acide citrique, l'un des acides alpha-hydroxylés dérivés des agrumes. La lotion offre des propriétés douces et non irritantes pour le traitement quotidien à domicile de tous les types de peau, y compris la rosacée si elle est tolérée. Elle aide à réparer et à maintenir l'amélioration de la peau endommagée par le soleil et est efficace pour les peaux sensibles souffrant d'acné, de rosacée, de pigmentation inégale, de taches de soleil, de peau âgée et de ridules. Il raffermi, lisse et améliore le tonus et la texture de la peau sans irritation pour une application de maquillage impeccable. Les hommes peuvent l'utiliser pour prévenir les bosses de rasage et les femmes pour les poils incarnés et les bosses du bikini, selon leur tolérance. Ce produit peut être appliqué avec ou à la place de la crème hydratante selon les besoins, avant la protection SPF.
- 5) **Multivitamin Freeze Mask (Masque gel multivitamines)** - Masque à base d'argile, rafraîchissant et nourrissant, au pH neutre, contenant du collagène, de l'élastine et un complexe de vitamines A, E, C, D3, K et B, qui hydratent, nourrissent et liftent la peau, en particulier après l'exfoliation. Une utilisation régulière aide à affiner les pores et à diminuer l'apparence des capillaires brisés et de la rosacée. Le masque renouvelle les peaux fatiguées et est spécialement conçu pour une utilisation facultative après un peeling aux enzymes, à l'acide lactique ou un peeling Glycolic 20 % ou 30 % de BIOPHORA pour une nutrition intensive de la peau. A utiliser selon la tolérance après un Peeling Glycolique à 40% ou 50% ou après un traitement au laser, uniquement sous la supervision d'un médecin. Recommandez à vos patients de l'utiliser une fois par semaine à la maison, seul ou après le masque exfoliant aux enzymes.
- 6) **Bioactive Firming Cream (Crème raffermissante bioactive)** - Riche en DMAE, en peptides, en antioxydants et en substances botaniques qui liftent, raffermissent et nourrissent la peau tout en améliorant la circulation et la synthèse du collagène sans irritation. Aide à atténuer l'apparence des rides et ridules. Convient à tous les types de peau pour le visage, le cou et le décolleté. Éviter la zone T grasse et le contact direct avec les yeux. Peut être utilisé quotidiennement, selon la tolérance, à la place ou en complément de l'étape d'hydratation.
- 7) **Bioactive Retinol Cream (Crèmes bioactives au rétinol)** - Les rétinoles sont des dérivés non irritants de la famille de la vitamine A, vendus sans ordonnance. Les 30, 60 et 90 sont des désignations arbitraires pour les crèmes contenant 0,30 %, 0,60 % et 0,90 % de rétinol et sont utilisées selon la tolérance pour augmenter la production de collagène, améliorer l'acné et diminuer l'apparence des rides et ridules. Raffermi et lisse la peau par le biais de la division cellulaire et de l'activité enzymatique. A recommander en fonction du type de peau et de la tolérance. Alternier l'utilisation des rétinoles et des acides pour éviter les irritations (une nuit rétinol, une nuit acide).

8) **Intense Hydration ( Hydratation intense)** - Ce cocktail anti-âge best-seller contient du Hyacare 50 (complexe d'acide hyaluronique cliniquement étudié) et du Matrixyl 3000 (puissants peptides raffermissants pour la peau), qui s'associent pour activer le rajeunissement des cellules et restaurer la barrière lipidique. Présenté dans un élégant parfum de rose, il contient également des vitamines A, C et E, qui pénètrent et hydratent en profondeur pour hydrater, raffermir et revitaliser l'aspect de la peau pour une apparence plus douce et plus lisse. Il aide à stimuler la production de collagène et d'élastine et réduit et prévient visiblement l'apparition des rides et ridules.

9) **Liquid Gold** - Notre puissant élixir de vitamines est un mélange d'huiles essentielles naturelles luxueuses qui aident à retenir l'humidité pour garder la peau douce, saine et hydratée. Ce Saint Graal de l'anti-âge est bourré d'acides aminés antioxydants et riche en vitamines C, E et F qui donnent à la peau un éclat radieux ! Vous tomberez amoureuse de la texture élégante et du parfum délicieux de cette huile, et vous tomberez amoureuse des résultats ! Elle repulpe les rides et améliore la santé générale de la peau grâce à L22, un mélange de lipides qui imitent ceux d'une peau jeune et aident à la reconstitution de la barrière cutanée. La formulation comprend des actifs ayant fait l'objet d'études cliniques, ainsi que les propriétés régénératrices de l'huile de coco, du beurre de karité, de la lavande, de la camomille romaine, du bois de santal, de la rose bulgare, de la myrrhe et de l'encens. Éviter les zones grasses de la peau.

10) **Ultimate Refining Serum** - Éclaire et renouvelle l'aspect de la peau. Réduit l'apparence des taches de vieillesse et des rougeurs. La peau paraît plus épaisse et plus lisse car la perte d'eau transépidermique est réduite et l'hydratation est conservée. Un film non occlusif protège la peau tout en étant infusé de plantes naturelles, de niacinamide, de vitamine C, d'antioxydants et de molécules anti-inflammatoires. Cette puissante formulation multi-peptidique, avec un conservateur probiotique naturel, est une formule anti-âge très efficace, en particulier pour les peaux grasses et plus matures.

11) **Après Soothing Serum** - Un sérum calmant parfait pour l'hydratation quotidienne grâce à ses propriétés apaisantes et réparatrices dérivées de plantes actives, de niacinamide et d'une concentration particulièrement élevée d'acide hyaluronique à 1 %. Jus de feuille d'Aloe Barbadensis, extrait de champignon, extrait de racine de ginseng, probiotiques, hyaluronate de sodium et acide hyaluronique. Excellent pour la guérison rapide de l'eczéma, de la peau sensible, des lèvres sèches et craquelées et du nez. Calme efficacement l'inflammation et l'irritation pour une amélioration globale du teint. Très efficace comme sérum cicatrisant après une intervention chirurgicale.

12) **Hyaluronic Treatment Serum** - Un sérum hydratant puissant qui retient jusqu'à 1000 fois son poids en humidité, ce qui donne un teint jeune, rafraîchi et d'apparence rosée. Il contient une concentration particulièrement élevée d'acide hyaluronique (1,5 %) avec un poids moléculaire léger pour une absorption optimale qui repulpe la peau et lui donne un éclat sain. En plus de l'utilisation quotidienne par les clients, il peut également être utilisé par les professionnels lors de microneedling. Tous les ingrédients sont absorbés rapidement et maintenus sous la surface de la peau pour l'apaiser, la repulper et l'hydrater en profondeur.

13) **Rejuvenating Elixir (Eye, Lip, and Neck Serum)** - Un sérum actif composé d'extraits botaniques, d'acide hyaluronique et de formules cliniquement étudiées ; très efficace pour ses propriétés anti-âge et réparatrices. Minimise les poches et repulpe les rides. S'utilise au choix sur l'ensemble du visage. Contient du niacinamide, de l'huile de pépins de cassis, de la vitamine E, de l'extrait de racine de ginseng, du beurre de mangue et de l'acide hyaluronique.

14) **Spotless** - Contrôle ciblé du sébum Les ingrédients réparateurs de cette lotion ciblée de contrôle du sébum, avec 5 % d'acide lactique, 5 % d'acide glycolique, 2 % d'acide salicylique, 2 % de niacinamide, du lactate de zinc, 3 % d'huile d'arbre à thé, offrent des propriétés antimicrobiennes et aident à clarifier le sébum, à minimiser l'apparence des pores dilatés et des points noirs tenaces, rapidement et efficacement lorsqu'ils sont appliqués directement sur la zone affectée ! Appliquer localement, directement sur la zone ou le point affecté. Utiliser selon la tolérance, avec parcimonie et prudence pour éviter les irritations et les brûlures.

15) **Tinted Mineral SPF30 (Minéral teinté SPF30)** - Écran solaire teinté hypoallergénique à spectre complet, disponible en teintes claires et moyennes, sans parabènes ni PABA. Le dioxyde de titane et l'oxyde de zinc, formulés dans une base d'aloë vera, hydratent et s'absorbent en douceur sans laisser de traces. Ne contient pas de produits chimiques agressifs ; sans danger pour les coraux et la vie marine. L'utilisation quotidienne est un élément essentiel du protocole BIOPHORA. Les patients qui ne choisissent pas d'utiliser un écran solaire ne sont pas des candidats appropriés pour les peelings et les programmes BIOPHORA.

16) **Biophora Facial Peel (Peeling facial à domicile Biophora)** (comprend le gel actif AHA et le sérum à l'acide lactique) Biophora propose un peeling facial Alpha Hydroxy efficace à domicile avec des résultats visibles instantanément, à utiliser avant le coucher. Utilisez d'abord le nettoyant Bioactive Cleanser, la solution Bioactive et l'acide hyaluronique comme indiqué. Mélanger ensuite 1 pompe de gel actif AHA avec 1 pompe de sérum à l'acide lactique, et ajouter 1 cuillère rase de Pure C (facultatif). Appliquer soigneusement sur l'ensemble du visage et du cou avec le bout des doigts propres et laisser agir, il n'est pas nécessaire de retirer le produit. Pour les peaux exposées aux éléments ou grasses à cause de l'acné, appliquer ensuite la Protection nocturne ou le Voile anti-bactérien. Si une hydratation supplémentaire est nécessaire, appliquez ces couches optionnelles en fonction de votre type de peau :

- Hydratation intense (peau exposée aux éléments ou peau sèche sensible)
- Élixir rajeunissant (tous les types de peau, selon la tolérance)
- Dermarich Moisturizer (peau très sèche ou sensible)

Ne pas mettre dans les yeux. Rincer abondamment à l'eau en cas de contact avec les yeux. Utiliser une fois par semaine pour commencer et augmenter jusqu'à un soir sur deux ou selon la tolérance en fonction du type de peau et de la réactivité.

17) **Latte Blu** - Une formule douce et curative qui maintient la peau hydratée tout en la nettoyant en profondeur avec une texture laiteuse. Le complexe oxygénant de marque déposée supérieure rajeunit grâce à une microcirculation accrue, enrichissant le niveau d'oxygène de la peau et créant un effet de remplissage dermique. Ses ingrédients actifs et ses plantes apaisantes lui confèrent des propriétés cicatrisantes et calmantes, particulièrement utiles pour les peaux très sèches ou sensibles.

18) **Golden Glo** - Un sérum élégant et scintillant, contenant des ingrédients actifs qui stimulent la production de collagène, d'élastine et de fibronectine, des structures raffermissantes de la peau. Il aide à augmenter la circulation et la respiration cellulaire tout en nourrissant, protégeant et soignant la peau grâce à la protection antioxydante et anti-inflammatoire des vitamines et d'autres ingrédients actifs anti-âge. En prime, sa teneur en minéraux naturels donne à la peau l'éclat du soleil des célébrités ! Ce sérum léger mais très efficace est formulé pour raffermir, nourrir et affiner l'apparence de la peau. Riche en vitamines A, B, D3, E et K, ainsi qu'en peptides et en acide hyaluronique. Un sérum nourrissant idéal, particulièrement efficace pour tous les types de peau. Il laisse à la peau une sensation de rosée et de fraîcheur, sans résidu huileux, et lui confère un éclat littéralement doré ; une brillance d'origine minérale.

19) **Advanced Protection SPF45 (Protection avancée SPF45)** – Sans PABA ni paraben, antidérapant, non gras, résistant à l'eau et à la transpiration, écran solaire à large spectre de protection UVA et UVB dans une base de gel d'Aloe Vera apaisante. Il protège la peau des rayons nocifs du soleil et peut être appliqué seul ou par-dessus une crème hydratante appropriée.

20) **Post-Care Pump Kit (Kit de pompe post-soin)** – Comprend un nettoyant apaisant, un hydratant Dermarich et une protection quotidienne SPF30 (pompes de 15/30 ml) pour nettoyer, hydrater et protéger la peau en douceur. À utiliser principalement après un peeling salicylique ou un microneedling léger. Cette combinaison de produits calmante, apaisante et réhydratante restaure les lipides, aide à minimiser les rougeurs et prévient l'exposition des peaux sensibles au soleil. Le kit doit être utilisé pendant 2 à 7 jours après le traitement pour ses bienfaits réparateurs et cicatrisants.

21) **Post-Procedure Kit** – comprend un nettoyant apaisant, un sérum après apaisant, un hydratant Dermarich et une protection quotidienne SPF30 (pompes de 15/30 ml). Le kit doit être utilisé après des procédures de microneedling plus agressives pour nettoyer, guérir, hydrater et protéger la peau en douceur. L'agent cicatrisant clé de ce groupe synergique est le sérum Après avec 1 % d'acide hyaluronique pour apaiser, réhydrater, restaurer les lipides, minimiser les rougeurs et calmer la sensation de coup de soleil. Utilisation suggérée; 2 à 7 jours.

22) **Post-Laser Kit** – Comprend un nettoyant apaisant, un hydratant Dermarich, un HydroMatrix oxygénant et une protection quotidienne SPF330 (pompes de 15/30 ml). En plus de nettoyer en douceur, d'hydrater, de minimiser l'enflure et les rougeurs et de protéger la peau après le CO2 ou le laser fractionné, l'hydratant oxygénant HydroMatrix avec sa base d'aloès et sa formule oxygénante Ceravita cliniquement prouvée accélère le processus de guérison et réduit pratiquement de moitié les temps d'arrêt. Utilisation suggérée; 2-7 jours.

23) **Lactic Acid Serum** - Exfolie, éclaircit et lisse, réduisant l'apparence des frissons, des imperfections, de la texture rugueuse, des petites bosses, des dommages causés par le soleil et de la décoloration liée à l'âge. Avec 10 % d'acide lactique, de niacinamide, 2 % d'acide salicylique et d'hyaluronate de sodium, il est excellent pour la guérison rapide de l'eczéma et de la rosacée et améliore instantanément les rougeurs, les irritations et l'inflammation.

24) **AHA Active Gel** – Une formulation exfoliante plus puissante et avancée avec de l'acide glycolique et de l'acide salicylique, ainsi que de l'arbutine et de l'acide kojique comme agents éclaircissants pour la peau, avec des ingrédients anti-inflammatoires et anti-acnéiques pour les peaux tenaces et résistantes. **(Ne pas utiliser sur une peau asiatique ou noire jusqu'à ce que des pourcentages inférieurs soient appliqués et bien tolérés sans développement d'hyper/hypopigmentation – protocole de révision.)**